



Obra

SERVIÇO DE FORNECIMENTO E INSTALAÇÃO DE GMG DIESEL - 59 kVA - 380/220 V - 60 Hz - DTCEA-SL_SCPRB_REV.24.02.2026

Bancos

SINAPI - 01/2026 - Maranhão
SICRO3 - 10/2025 - Maranhão
ORSE - 12/2025 - Sergipe
SEDOP - 10/2025 - Pará
SEINFRA - 028 - Ceará
SETOP - 10/2025 - Minas Gerais
IOPES - 12/2025 - Espírito Santo

B.D.I.

Padrão - 24,0%
Equipamento para Aquisição
Permanente - 15,23%
Administração - 15,23%

Encargos Sociais

Não Desonerado:
Horista: 114,11%
Mensalista: 71,30%

Curva ABC de Serviços

Código	Banco	Descrição	Tipo	Und	Quant.	Valor Unit	Total	Peso (%)	Peso Acumulado (%)
C1444	SEINFRA	GRUPO GERADOR 56/85 KVA, C/ QUADRO AUTOMÁTICO - COMPLETO	EQUIPAMENTOS	UN	1	114943,1	114943,1	61,61	61,61
92988	SINAPI	CABO DE COBRE FLEXÍVEL ISOLADO, 50 MM², ANTI-CHAMA 0,6/1,0 KV, PARA REDE ENTERRADA DE DISTRIBUIÇÃO DE ENERGIA ELÉTRICA - FORNECIMENTO E INSTALAÇÃO. AF_12/2021	Redes Enterradas de Distribuição Elétrica	M	225,5	82,45	18592,47	9,97	71,58
CCU 01.4323.GUI	Próprio	GUINDAUTO 6500 kg - (CHP/CHI)	CHOR - CUSTOS HORÁRIOS DE MÁQUINAS E EQUIPAMENTOS	h	24	745,15	17883,6	9,59	81,16
LEV_TEC_G	Próprio	Levantamento de dados em campo_26.09.24_GMG_SL	SERT - SERVIÇOS TÉCNICOS	unid	1	15186,96	15186,96	8,14	89,3
PRJ_GMG_SL_SET24	Próprio	Confecção de projeto elétrico/eletromecânico de grupo moto-gerador à diesel 59 kVA (FP=0,8) -380/220 VCA - 60 Hz	SERT - SERVIÇOS TÉCNICOS	unid	1	6502,68	6502,68	3,49	92,79
TEEL 001_LOG04_323	Próprio	INSTAL/LIGACAO PROVISORIA ELETRICA BAIXA TENSÃO P/INSTALAÇÕES PROVISÓRIAS, M3-CHAVE 100A CARGA 3KWH,20CV EXCL FORN MEDIDOR - ADAPT. SINAPI - REF.73960/001	SERP - SERVIÇOS PRELIMINARES	UN	1	2964,19	2964,19	1,59	94,38
96977	SINAPI	CORDOALHA DE COBRE NU 50 MM², ENTERRADA - FORNECIMENTO E INSTALAÇÃO. AF_08/2023	Sistema de Proteção contra Descargas Atmosféricas - SPDA	M	31,4	85,94	2698,51	1,45	95,82
73847/003	SINAPI	ALUGUEL CONTAINER/SANIT C/2 VASOS/1 LAVAT/1 MIC/4 CHUV LARG= 2,20M COMPR=6,20M ALT=2,50M CHAPA ACO C/NERV TRAPEZ FORRO C/ ISOLAM TERMO/ACUSTICO CHASSIS REFORC PISO COMPENS NAVAL INCL INST ELETR/HIDR EXCL TRANSP/CARGA/DESCARG	CANT - CANTEIRO DE OBRAS	MES	2	1342,48	2684,96	1,44	97,26
73847/001	SINAPI	ALUGUEL CONTAINER/ESCRIT INCL INST ELET LARG=2,20 COMP=6,20M ALT=2,50M CHAPA ACO C/NERV TRAPEZ FORRO C/ISOL TERMO/ACUSTICO CHASSIS REFORC PISO COMPENS NAVAL EXC TRANSP/CARGA/DESCARGA	CANT - CANTEIRO DE OBRAS	MES	2	836,08	1672,16	0,9	98,16
104663	SINAPI	CONJUNTO DE PONTOS HIDRÁULICOS DE ÁGUA FRIA PARA BANHEIRO (RAMAL/SUB-RAMAL E DISTRIBUIÇÃO) EM PVC, COM TUBOS, CONEXÕES, REGISTROS, CORTES E FIXAÇÕES EM PRÉDIO (PRUMADA INDIVIDUAL), COM TUBULAÇÕES APARENTES OU EMBUTIDAS SEM RASGO. AF_05/2023_PA	INHI - INSTALAÇÕES HIDROS SANITÁRIAS	UN	2	618,93	1237,86	0,66	98,82
96986	SINAPI	HASTE DE ATERRAMENTO, DIÂMETRO 3/4", COM 3 METROS - FORNECIMENTO E INSTALAÇÃO. AF_08/2023	Sistema de Proteção contra Descargas Atmosféricas - SPDA	UN	3	140,62	421,86	0,23	99,05
104795	SINAPI	REMOÇÃO DE CABOS ELÉTRICOS, COM SEÇÃO DE 25 MM², FORMA MANUAL, SEM REAPROVEITAMENTO. AF_09/2023	Demolições e Remoções	M	225,5	1,72	387,86	0,21	99,26

100726	SINAPI	PINTURA COM TINTA ALQUÍDICA DE FUNDO E ACABAMENTO (ESMALTE SINTÉTICO GRAFITE) APLICADA A ROLO OU PINCEL SOBRE SUPERFÍCIES METÁLICAS (EXCETO PERFIL) EXECUTADO EM OBRA (POR DEMÃO). AF_01/2020	Pintura em Superfícies Metálicas	m²	8,3	35,01	290,58	0,16	99,41
CCU Próprio 01.4323.JG		FORNECIMENTO E INSTALAÇÃO DE ESPUMA EXPANSIVA DE POLIURETANO, APLICACAO MANUAL - 500 ML	ASTU - ASSENTAMENTO DE TUBOS E PECAS	UN	5	51,3	256,5	0,14	99,55
98554	SINAPI	IMPERMEABILIZAÇÃO DE SUPERFÍCIE COM MEMBRANA À BASE DE RESINA ACRÍLICA, 3 DEMÃOS. AF_09/2023	Impermeabilização, Proteção Mecânica e Tratamento de Junta	m²	3,15	76,47	240,88	0,13	99,68
104753	SINAPI	CONECTOR SPLIT-BOLT, PARA SPDA, PARA CABOS ATÉ 50 MM2 - FORNECIMENTO E INSTALAÇÃO. AF_08/2023	Sistema de Proteção contra Descargas Atmosféricas - SPDA	UN	6	32,34	194,04	0,1	99,78
CCU Próprio 01.4323.JD		FORNECIMENTO E INSTALAÇÃO DE TERMINAL A COMPRESSAO EM COBRE ESTANHADO PARA CABO 50 MM2, 1 FURO E 1 COMPRESSAO, PARA PARAFUSO DE FIXACAO M12, INCLUSO ANILHAMENTO E IDENTIFICAÇÃO	ASTU - ASSENTAMENTO DE TUBOS E PECAS	UN	12	15,3	183,6	0,1	99,88
96617	SINAPI	LASTRO DE CONCRETO MAGRO, APLICADO EM BLOCOS DE COROAMENTO OU SAPATAS, ESPESSURA DE 3 CM. AF_01/2024	Lastro	m²	6,2	28,3	175,46	0,09	99,98
CCU Próprio 01.4323.JF		FORNECIMENTO E INSTALAÇÃO DE ABRACADEIRA DE NYLON PARA AMARRACAO DE CABOS, COMPRIMENTO DE 200 X *4,6* MM	ASTU - ASSENTAMENTO DE TUBOS E PECAS	UN	100	0,45	45	0,02	100

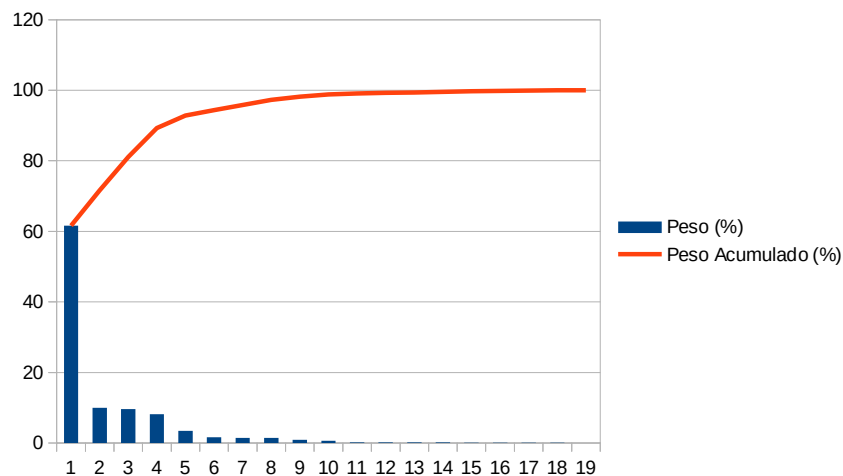

Total sem BDI	157.568,77
Total do BDI	28.993,50
Total Geral	186.562,27

Eng Vinicius
Setor de Engenharia

AV CENTENARIO SANTOS DUMONT - JORDAO - RECIFE / PE
/ vmmprom@yahoo.com.br



MINISTÉRIO DA DEFESA
COMANDO DA AERONÁUTICA

CONTROLE DE ASSINATURAS ELETRÔNICAS DO DOCUMENTO

Documento:	Apêndice B - Curva ABC de Serviços_2026
Data/Hora de Criação:	12/03/2026 18:41:30
Páginas do Documento:	2
Páginas Totais (Doc. + Ass.)	3
Hash MD5:	f9beb6e011660187831fb400fd41074c
Verificação de Autenticidade:	https://autenticidade-documento.sti.fab.mil.br/assinatura

Este documento foi assinado e conferido eletronicamente com fundamento no artigo 6º, do Decreto nº 8.539 de 08/10/2015 da Presidência da República pelos assinantes abaixo:

Assinado via ASSINATURA CADASTRAL por Civil VINICIUS MACHADO MOREIRA no dia 12/03/2026 às 15:48:09 no horário oficial de Brasília.

Assinado via ASSINATURA CADASTRAL por Segundo Sargento RICARDO SOARES DE ARAUJO FILHO no dia 16/03/2026 às 13:33:47 no horário oficial de Brasília.

Assinado via ASSINATURA CADASTRAL por Major ANDRÉIA SIMONE NEVES FERREIRA TAVARES no dia 17/03/2026 às 14:54:28 no horário oficial de Brasília.